

Avis de la CDNPS sur projet

BREUILLET Nielle-sur-Seudre

Hangar ostréicole –
EARL Huîtres Prise du Grand Longchamp
M.Kévin ROY

L 121-24 du code de l'urbanisme
- ESPACE REMARQUABLE

annexe au rapport



PRÉFET DE LA
CHARENTE-MARITIME





PROJET

Commune de Nieuille-sur-Seudre

Échelle 1 : 17 055

0 — 500 m



DIRECTION GÉNÉRALE DES
FINANCES PUBLIQUES
PLAN DE SITUATION

Département :
CÔTE-D'AZUR

Commune :
NIEULLE-SUR-SEJOUR

Section : F
Foliotte : 000 F 06

Échelle d'origine : 1:2500
Échelle d'examen : 1:5000

Date d'édition : 25/03/2020
(litseau horaire de Paris)

Coordonnées en projection : RGF2000-46

Le plan visualisé sur cet extrait est géré par la
contre des impôts foncier auvant :
Pôle Topographique et de Gestion Catastrale
26 av. Du Féal Régation sur RDV 17020
17020 La Rochelle Cédex 1
181 05 46 30 88 04 -fax
page.170-18-rochelle@pfp.finances.gouv.fr

Cet extrait de plan vous est délivré par :

caudastro.gouv.fr
©2017 Ministère de l'Action et des Comptes
publiques

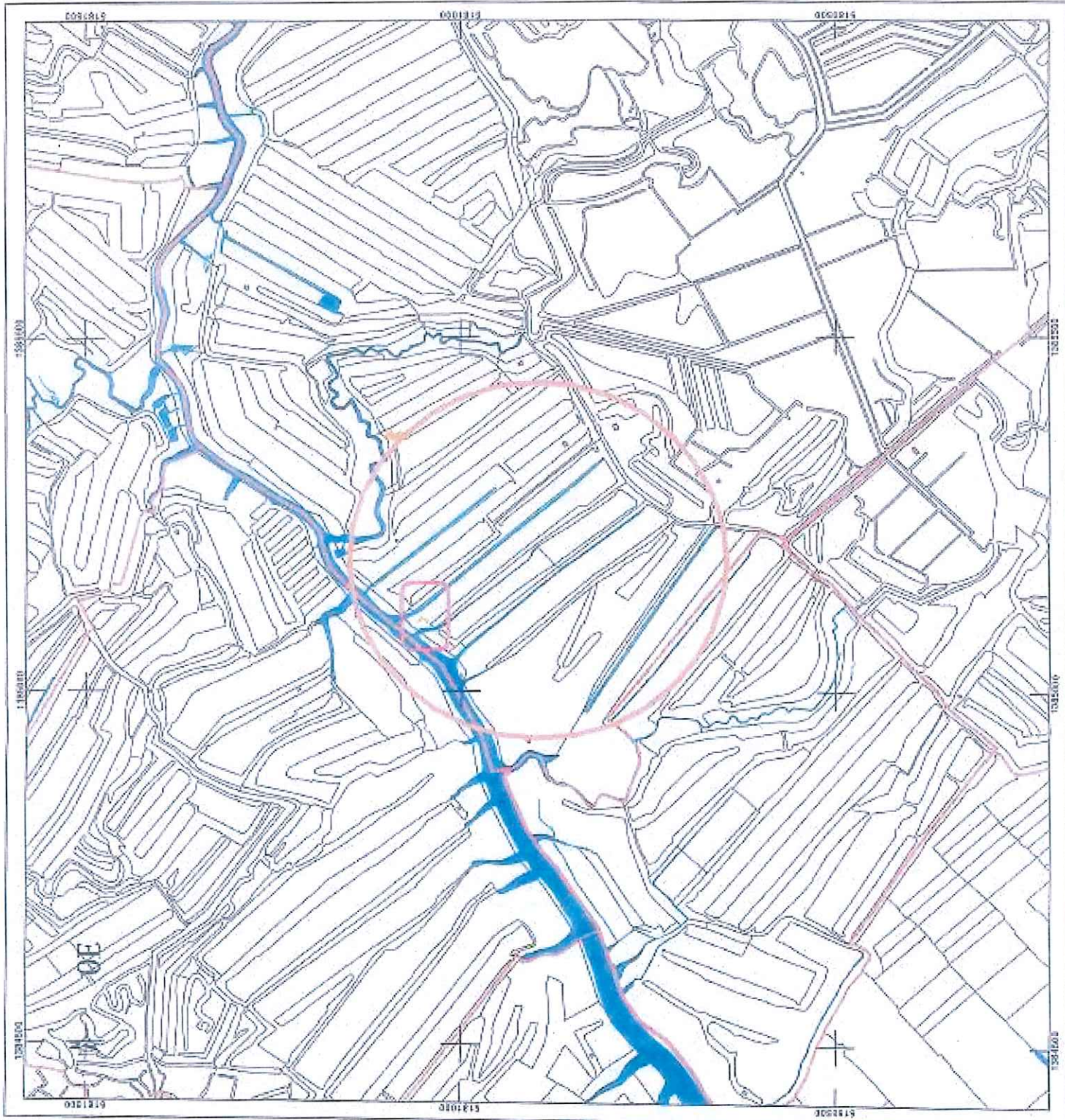

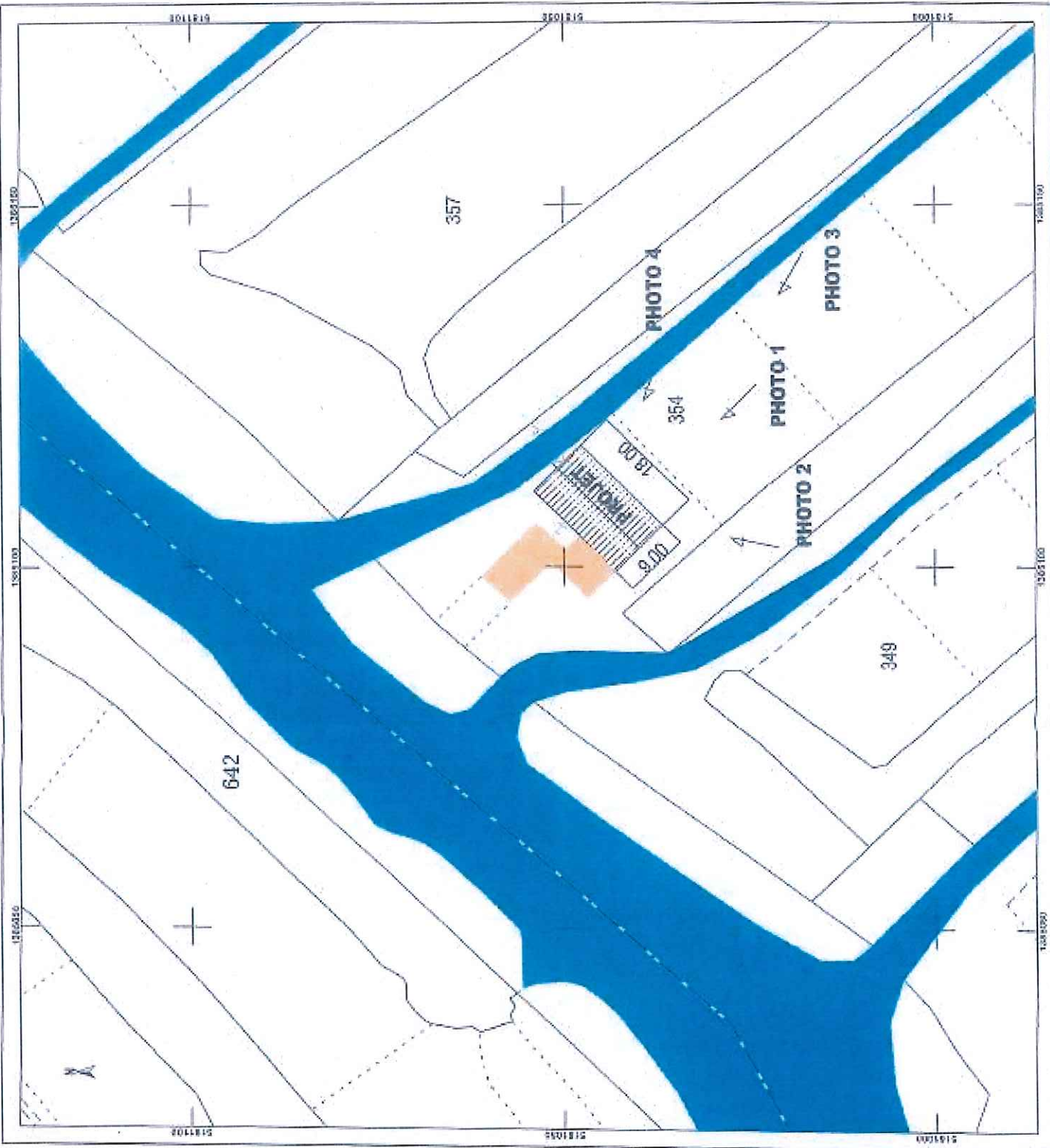

<p>DIRECTION GÉNÉRALE DES FINANCES PUBLIQUES</p> <p>EXTRAIT DU PLAN CADASTRAL</p> <p>PC 2</p> <p>HUITRES PRISE DU GRAND LONGCHAMP</p> <p><small>Les parcelles pourvues d'un cadastre à versement facultatif à la demande de paiement du cadastre ne sont pas des plans d'usage. Elles ne peuvent être en aucun cas des documents officiels pour matière cadastrale.</small></p>	
<p>Département : CHARENTE-MARITIME</p> <p>Commune : NEUILLE-SUR-SEUDRE</p>	<p>Section : F</p> <p>Feuille : 000 F 06</p> <p>Echelle d'origine : 1:25000</p> <p>Echelle d'édition : 1:6000</p> <p>Date d'édition : 25/03/2020 (fuseau horaire de Paris)</p> <p>Coordonnées en projection : RGF93/CC46</p>
<p>Le plan visualisé sur cet extrait est géré par le centre des impôts foncier suivant :</p> <p>Pôle Topographique et de Gestion Cadastre 25 av. De Fajilly Reception sur RDV 17020 17020 La Rochelle Cédex 1 tél. 05 46 30 68 04 - fax e)lc:170_la-rochelle@djf.fr, finances.gouv.fr</p>	
<p>Cet extrait de plan vous est délivré par :</p> <p>cadastre.gouv.fr ©2017 Ministère de l'Action et des Comptes publics</p>	

HUITRES PRISE DU GRAND LONGCHAMP

PC 3 Echelle : 1/180

F 354

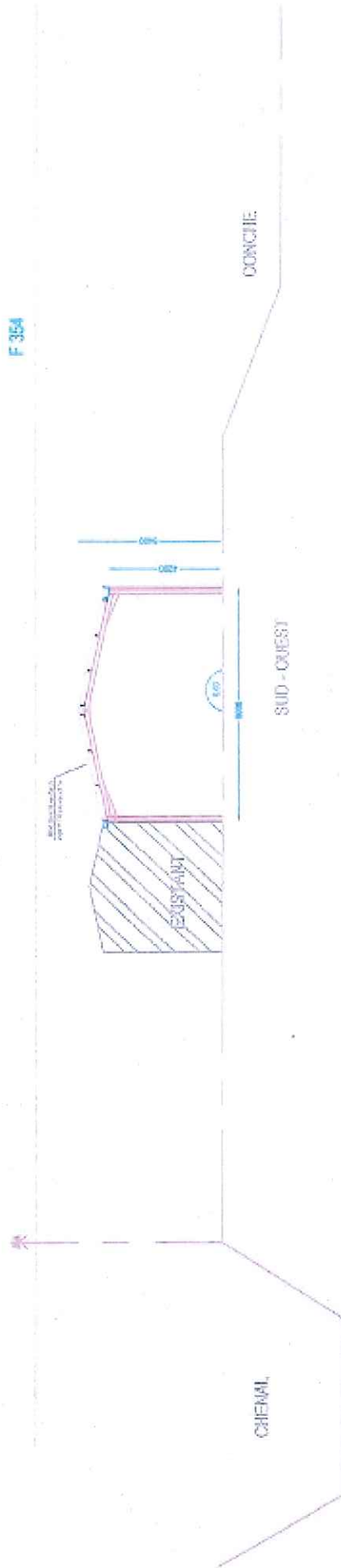

HUITRES PRISE DU GRAND LONGCHAMP

PC 3 Echelle : 1/250

F 354



Projet de loi relatif à l'élevage de coquillages, à la pisciculture et à l'aquaculture
N° 2015-111 (Assemblée Nationale) - Texte consolidé

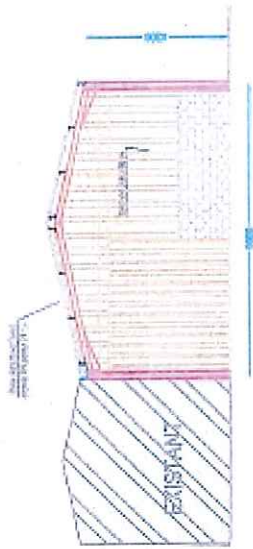

SUD - OUEST



SUD - EST

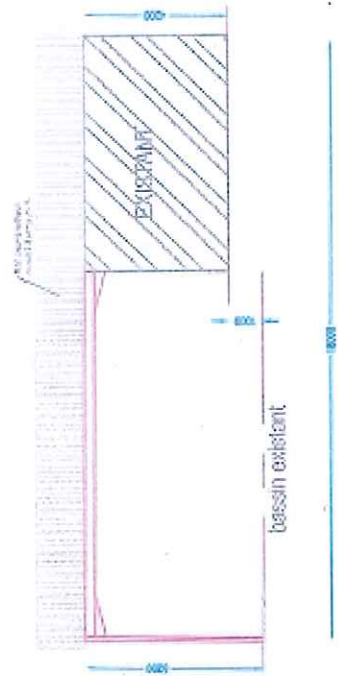

NORD - OUEST

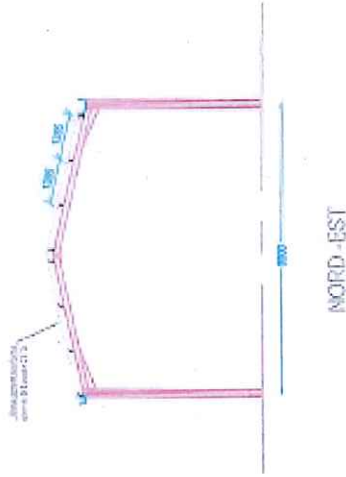

NORD - EST

Les présents plans sont exclusivement destinés à la demande de permis de construire.
Ils ne sont pas des plans d'exécution et ne peuvent être en aucun cas cités (reproduits) utilisés pour réaliser la construction.

HUITRES PRISE DU GRAND LONGCHAMP

PLAN

Echelle : 1/100

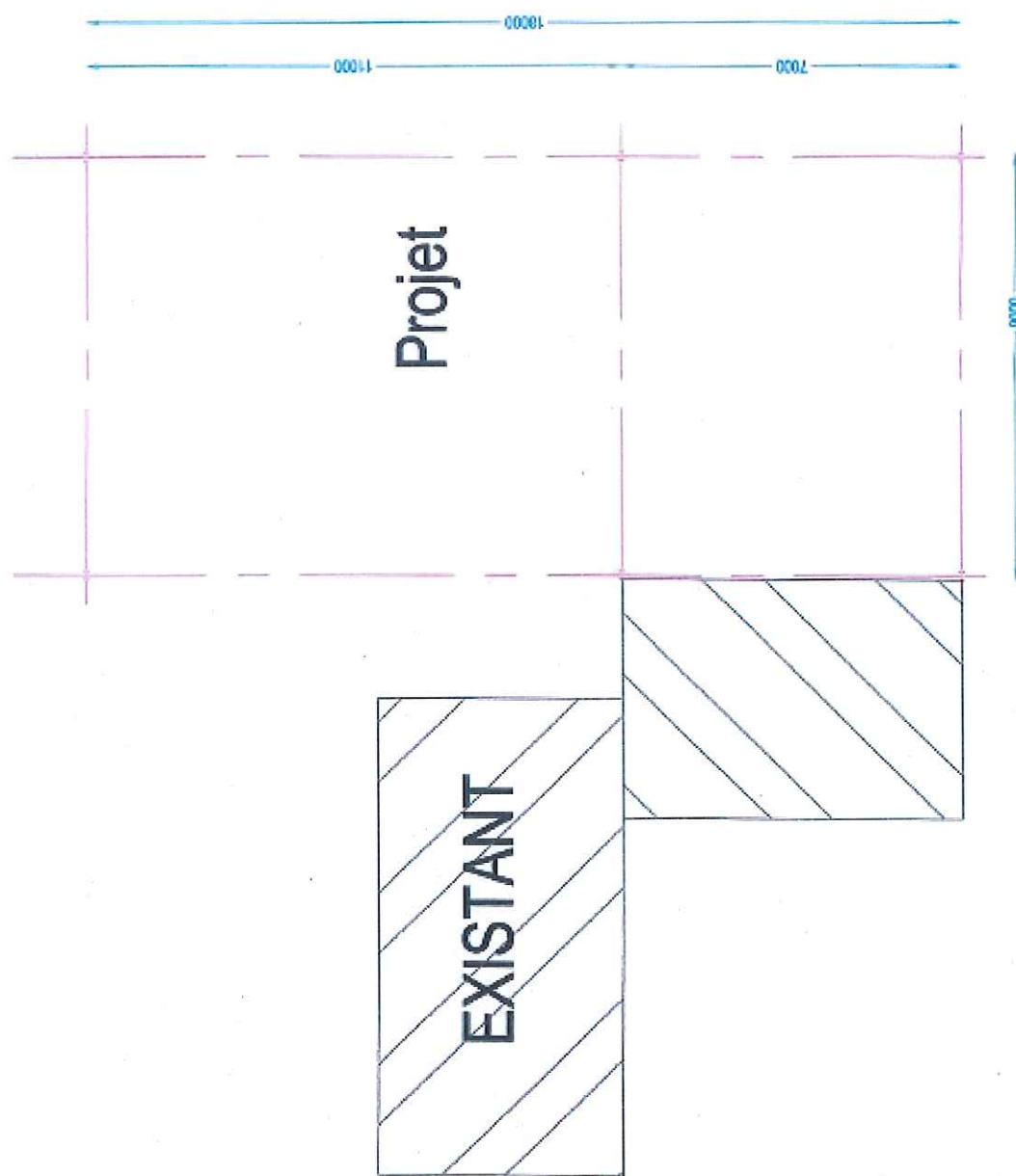

Les presents plans sont exclusivement destinés à la demande de permis de construire
Ils ne sont pas des plans d'exécution et ne peuvent donc en aucun cas être directement utilisés pour réaliser la construction

HUITRES PRISE DU GRAND LONGCHAMP

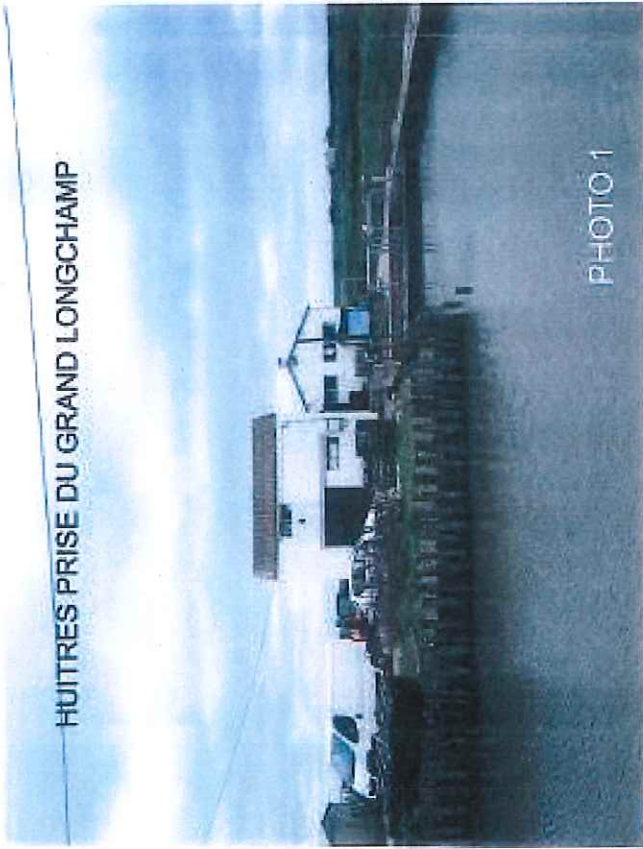

PHOTO 1

PC6

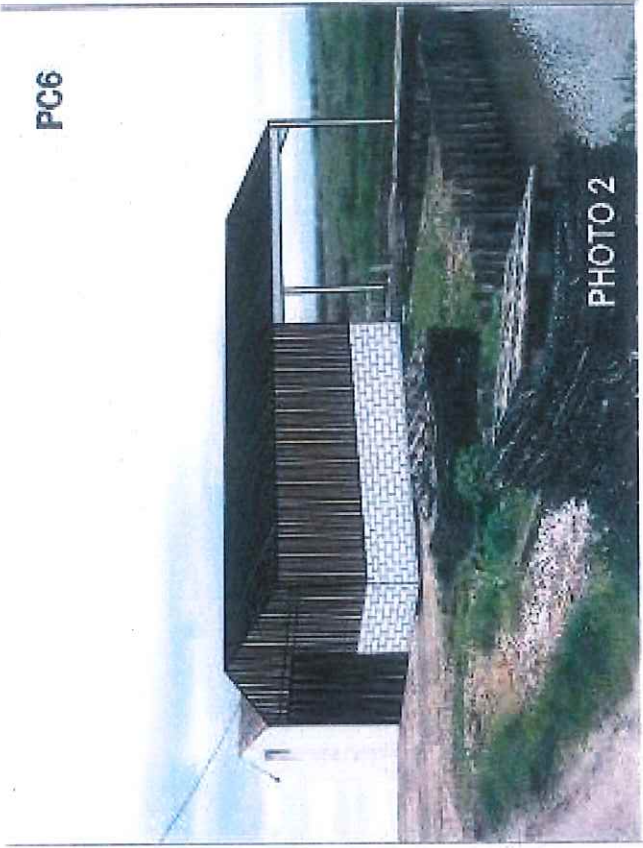

PHOTO 2

PC7



PHOTO 3

PC8



PHOTO 4

PC6

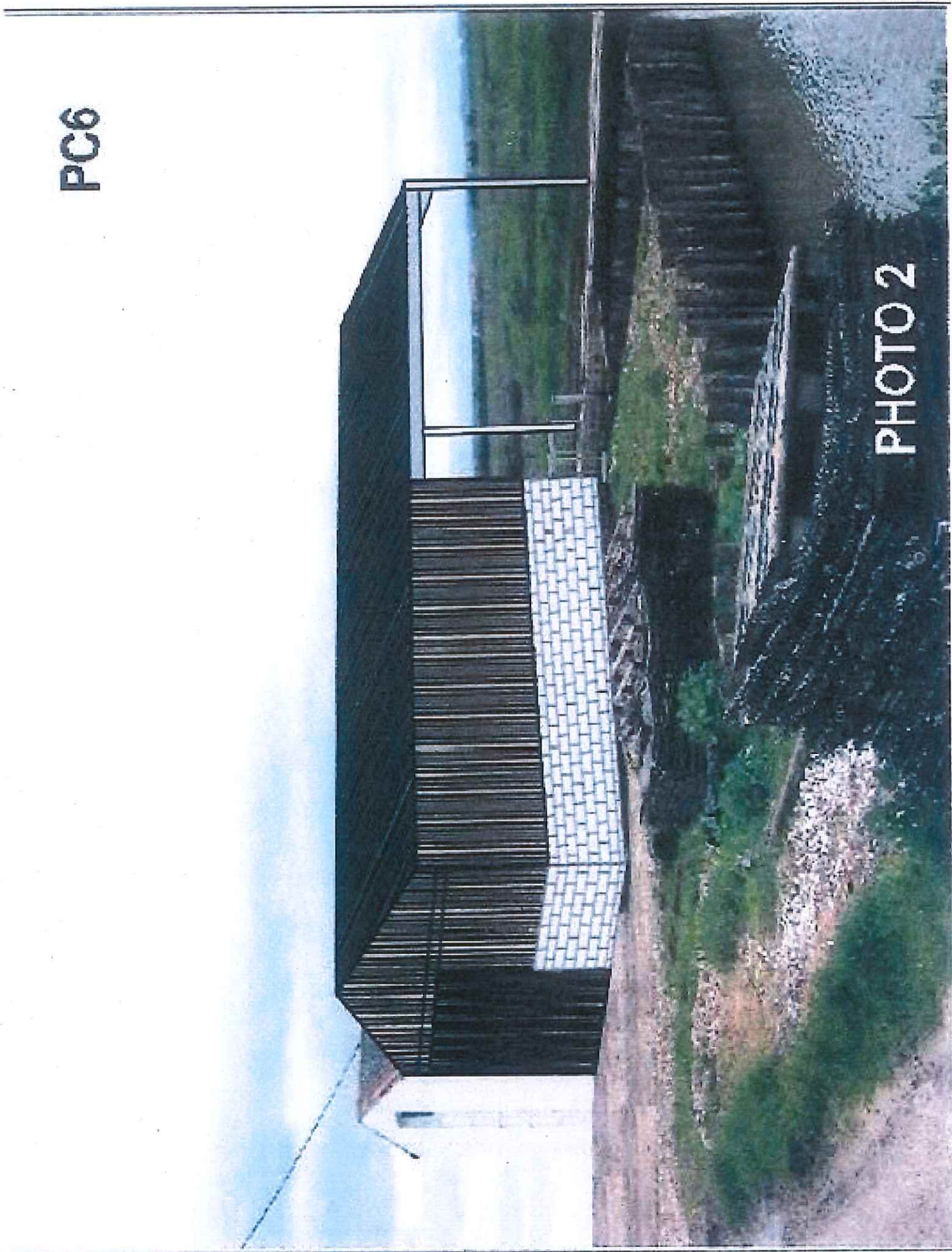
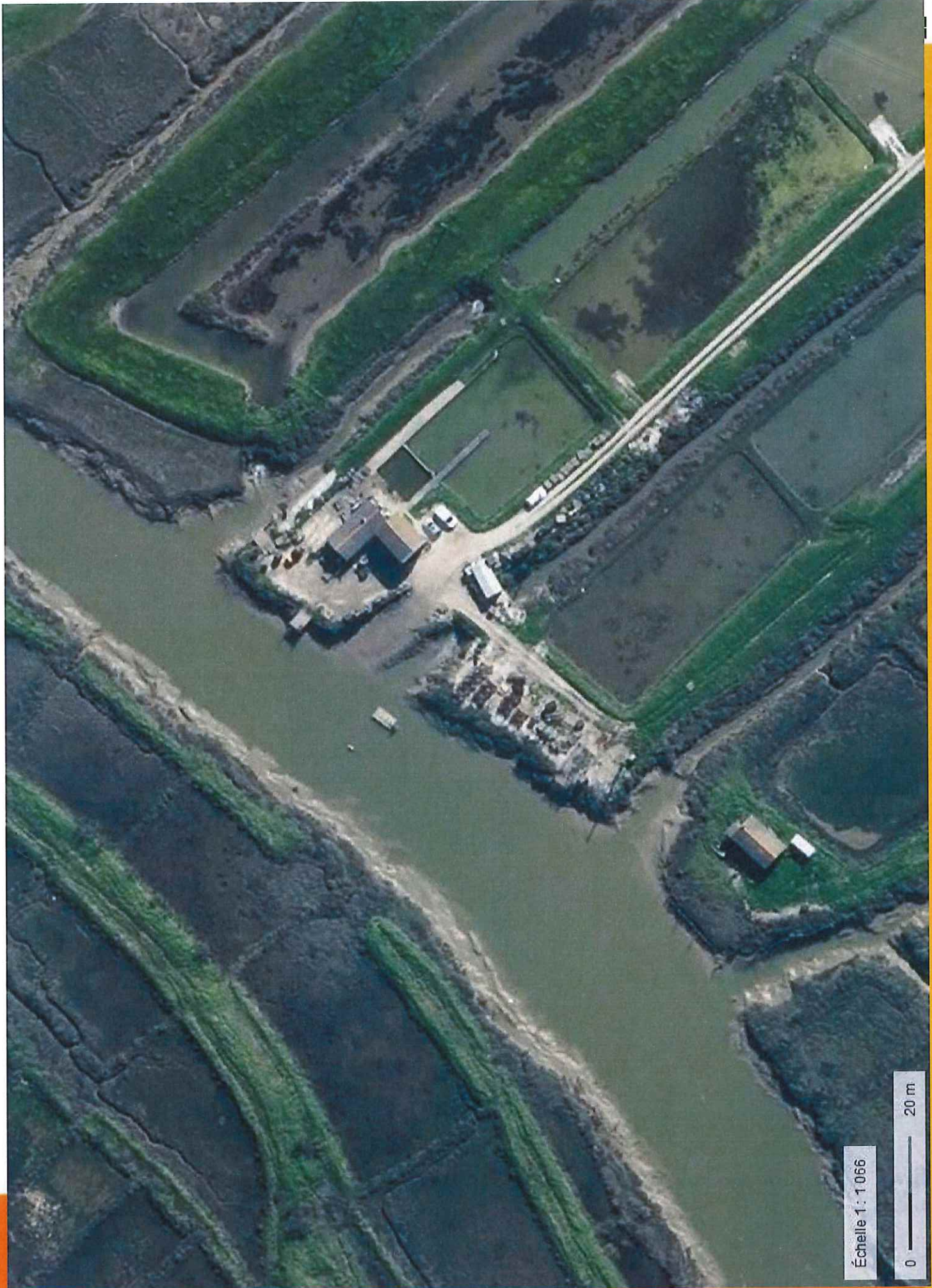

PHOTO 2





Échelle 1: 1 066

0 — 20 m