Commune de Nieulle-sur-Seudre
PLAN LOCAL D'URBANISME
(P.L.U.)

GHECO URBANISTES
B.WAGON- Architecte Urbaniste
C. JAFFRÉ- Urbaniste
JB ROBIN–CHANTELOUP - SIG

2023-12-04

Plan Ensemble
1:7500e

Plan agricole

PLU en vigueur - reprise graphique GHECO

Type de culture :

- Blé
- Maïs
- Orge
- Autres céréales
- Tournesol
- Légumes ou fleurs
- Vignes
- Divers
- Prairies permanentes
- Prairies temporaires
- Fourrage
- Gel

- Bâti élevage animaux
- Hangar
- Dépôt, intallation, stockage non bâti
- Stockage
- Stockage - Projet
- Fourrage
- Gîte
- Habitation
- P Projet

- - ▶ Circulation agricole

0 500 1 000 m

Fond de plan cadastral : PCI Vecteur, janvier 2023
Données PLU : Géoportail de l'Urbanisme
Mise à jour des relevés PAC septembre 2023 (relevés PAC 2021, source Registre Parcellaire Graphique 2021 - IGN)
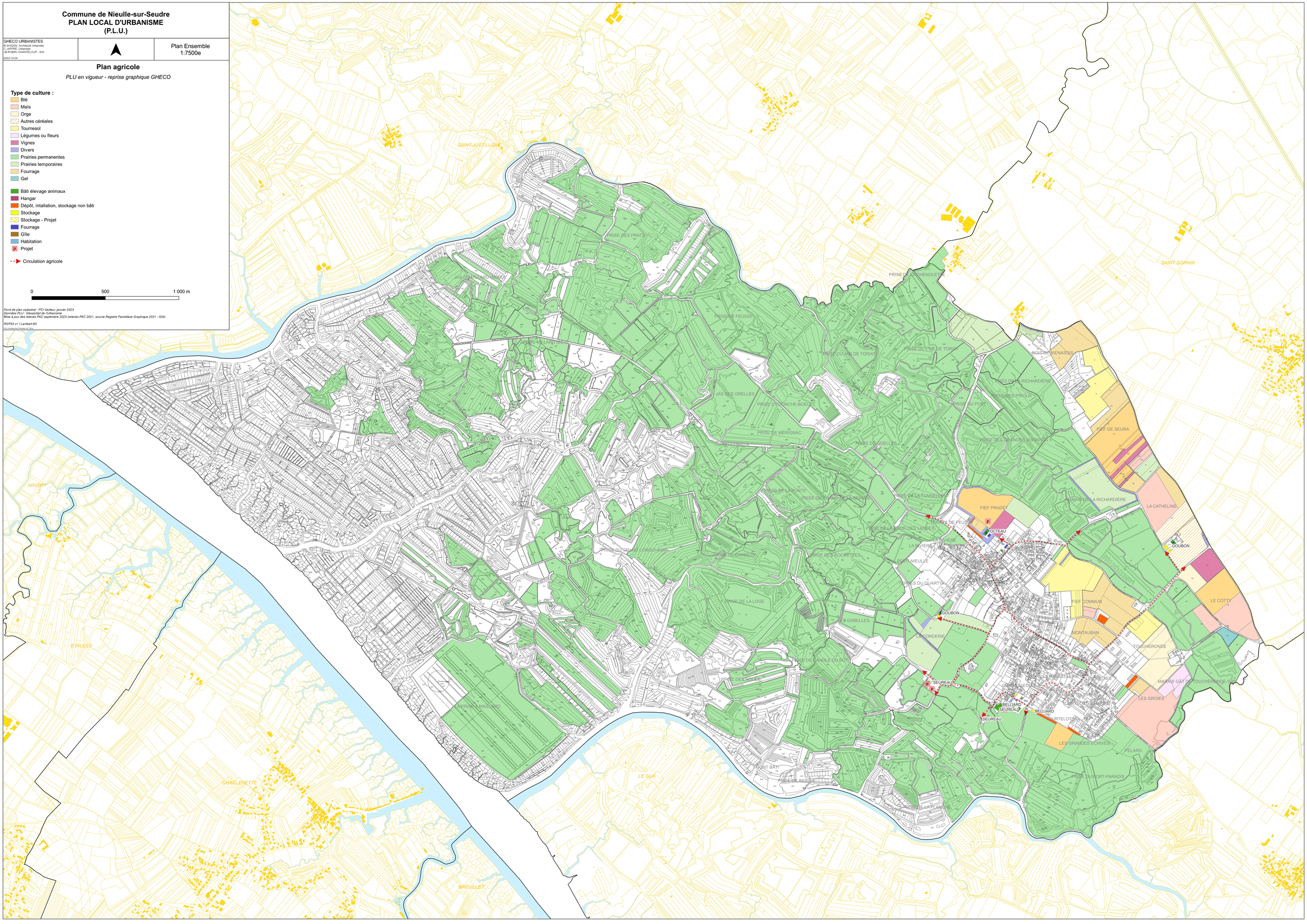
RGF93 v1 / Lambert-93